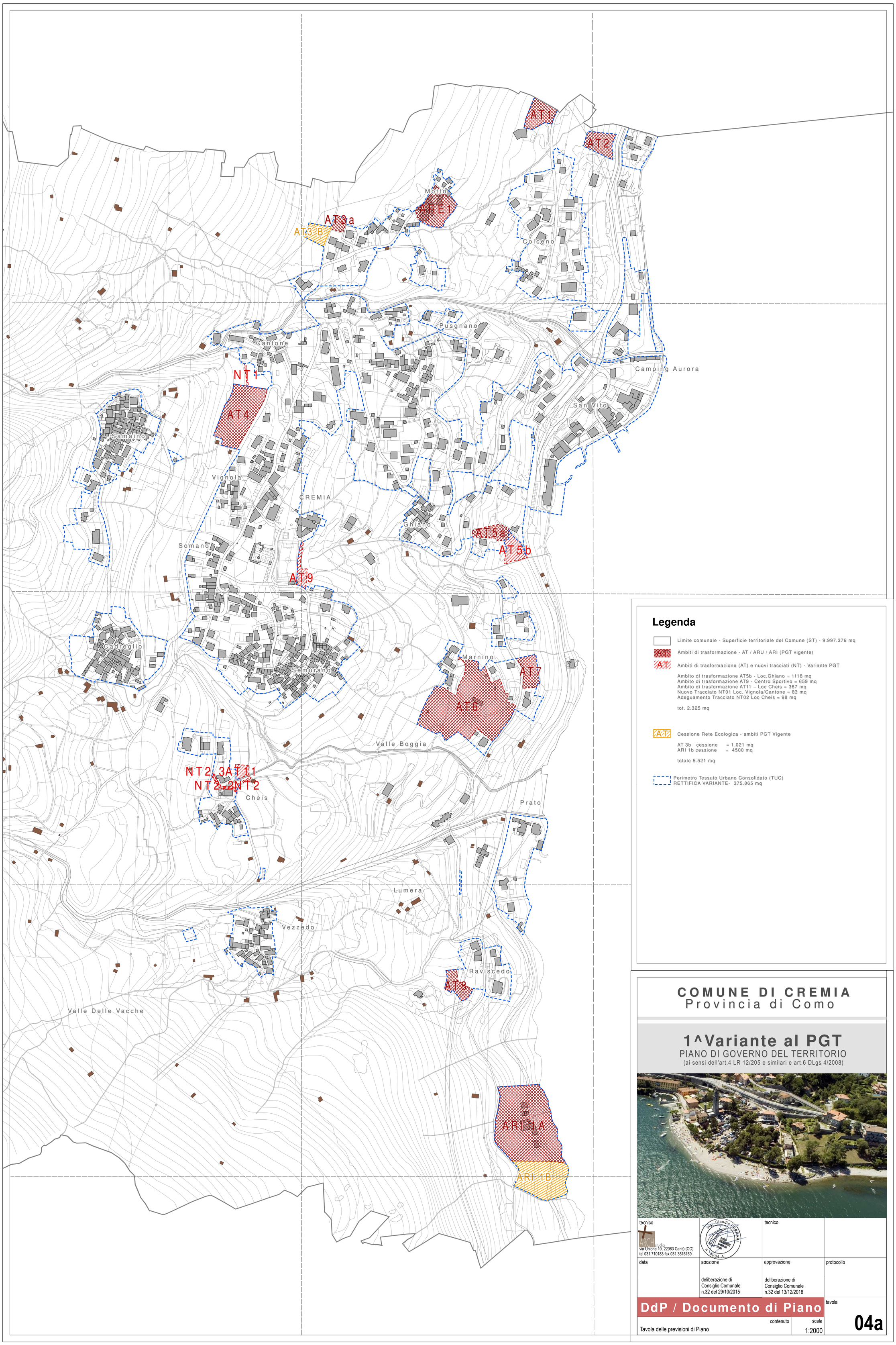

Legenda

Limite comunale - Superficie territoriale del Comune (ST) - 9.997.376 mq

Ambiti di trasformazione - AT / ARU / ARI (PGT vigente)

Ambiti di trasformazione (AT) e nuovi tracciati (NT) - Variante PGT

Ambito di trasformazione AT5b - Loc.Ghiano = 1118 mq
Ambito di trasformazione AT9 - Centro Sportivo = 659 mq
Ambito di trasformazione AT11 – Loc Cheis = 367 mq
Nuovo Tracciato NT01 Loc. Vignola/Cantone = 83 mq
Adeguamento Tracciato NT02 Loc Cheis = 98 mq

tot. 2.325 mq

Cessione Rete Ecologica - ambiti PGT Vigente

AT 3b cessione = 1.021 mq
ARI 1b cessione = 4500 mq

totale 5.521 mq

Perimetro Tessuto Urbano Consolidato (TUC)
RETTIFICA VARIANTE- 375.865 mq

COMUNE DI CREMIA
Provincia di Como

1^Variante al PGT
PIANO DI GOVERNO DEL TERRITORIO
(ai sensi dell'art.4 LR 12/205 e similari e art.6 DLgs 4/2008)

tecnico		tecnico	
ARCH studio via Unione 10, 22063 Cantù (CO) tel 031.710183 fax 031.3516169	Ing. Claudio FERRARI Ordine Ingegneri Como n. 3004 A		
data	adozione deliberazione di Consiglio Comunale n.32 del 29/10/2015	approvazione deliberazione di Consiglio Comunale n.32 del 13/12/2018	protocollo

DdP / Documento di Piano

contenuto	scala	tavola
Tavola delle previsioni di Piano	1:2000	04a